



Recreatievaart

Hollandsch Diep - Dordtsche Kil

BPR 1.01

Een bovenmaats zeeschip is een door bevoegde autoriteit aangewezen categorie schepen die in hun manoeuvreerbaarheid zijn beperkt doordat zij door diepgang of lengte gebonden zijn aan een beperkt gedeelte van de vaarweg.

Op de Dordtsche Kil is bepaald dat een bovenmaats zeeschip langer is dan 135 meter of een grotere diepgang heeft dan 5,5 meter.

BPR 10.03

's Nachts voert dit schip, naast de navigatieverlichting, drie rode rondomschijnende lichten in een verticale lijn in de mast en overdag een zwarte cilinder.

BPR 4.05

Varend schip uitgerust met marifoon moet uitluisteren en moet voor de veiligheid van de scheepvaart noodzakelijke berichten geven.

BPR 9.04

Klein schip kan ten minste 6 km/u ten opzichte van het water varen. Een uitzondering is een op spierkracht voortbewogen schip.

BPR 10.08

Schip is verplicht aan een bovenmaats zeeschip voorrang te verlenen.

PR: binnenvaartpolitiereglement

Download de app

Varen doe je Samen



Android

iOS



Voertaal
Nederlands
Duits, Engels



Marifoon
Aanroep
binnenwateren
kanaal 10

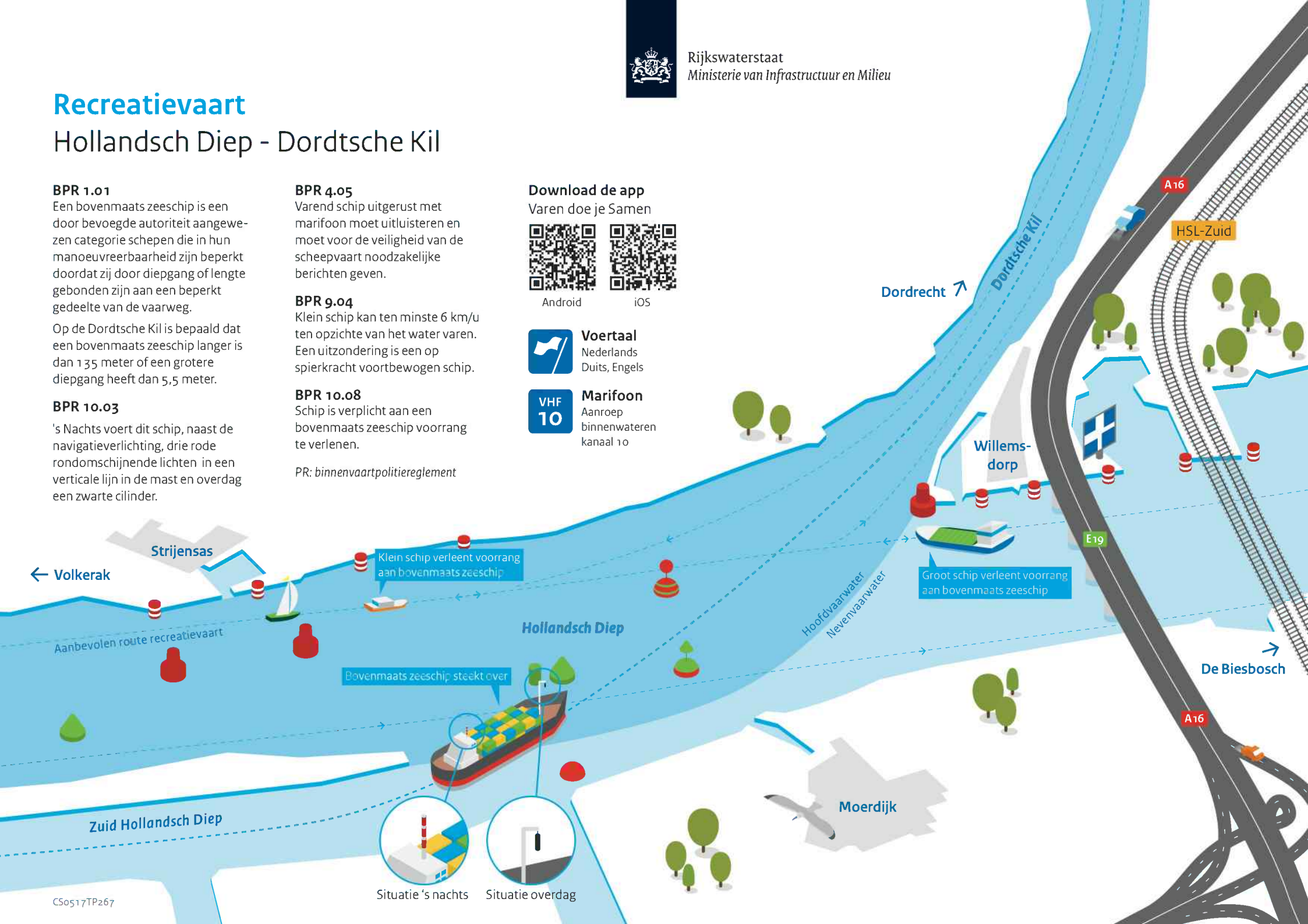

Situatie 's nachts



Situatie overdag